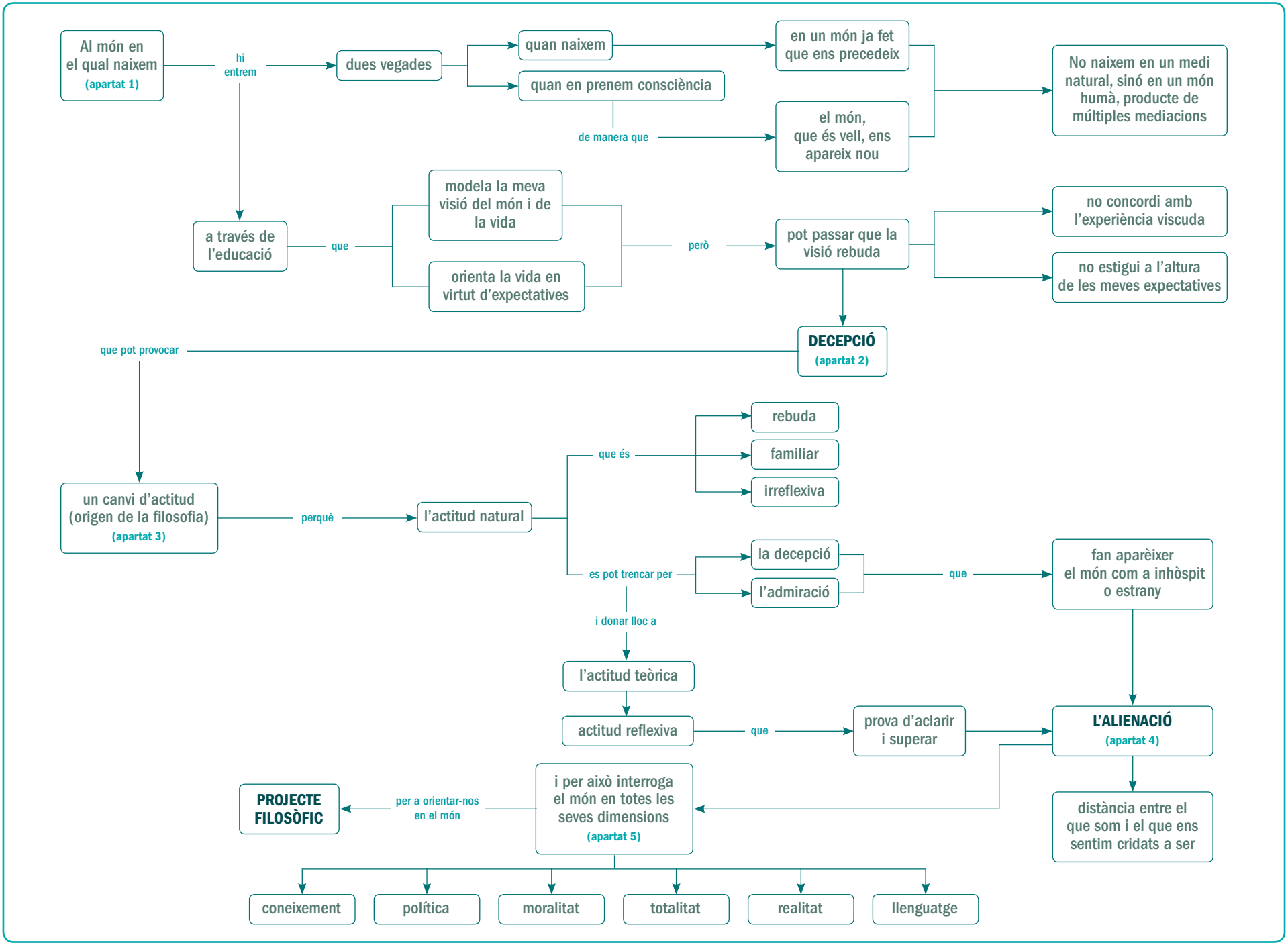
Al món en el qual naixem (apartat 1)
hi entrem
dues vegades
quan naixem
quan en prenem consciència
en un món ja fet que ens precedeix
de manera que
el món, que és vell, ens apareix nou
No naixem en un medi natural, sinó en un món humà, producte de múltiples mediacions
a través de l'educació
que
modela la meva visió del món i de la vida
orienta la vida en virtut d'expectatives
però
pot passar que la visió rebuda
no concordi amb l'experiència viscuda
no estigui a l'altura de les meves expectatives
DECEPCIÓ (apartat 2)
que pot provocar
un canvi d'actitud (origen de la filosofia) (apartat 3)
perquè
l'actitud natural
que és
rebuda
familiar
irreflexiva
es pot trencar per
la decepció
l'admiració
que
fan aparèixer el món com a inhòspit o estrany
i donar lloc a
l'actitud teòrica
actitud reflexiva
que
prova d'aclarir i superar
L'ALIENACIÓ (apartat 4)
distància entre el que som i el que ens sentim cridats a ser
i per això interroga el món en totes les seves dimensions (apartat 5)
per a orientar-nos en el món
PROJECTE FILOSÒFIC
coneixement
política
moralitat
totalitat
realitat
llenguatge